ÚZEMNÍ PLÁN
KANICE
HLAVNÍ VÝKRES

TECHNICKÁ INFRASTRUKTURA

stav	návrh	
		vodovodní řad
	ČS	čerpací stanice vodovodu
		dešťová kanalizace
		splašková kanalizace
		splašková kanalizace - výtlak
ČS		čerpací stanice kanalizace
		trasa plynovodu STL

VEŘEJNĚ PROSPĚŠNÉ STAVBY A VEŘEJNĚ PROSPĚŠNÁ OPATŘENÍ, PRO KTERÁ LZE PRÁVA K POZEMKŮM VYVLASTNIT

veřejně prospěšné stavby

Z38 točna autobusů

veřejně prospěšná opatření

založení prvků regionálního a nadregionálního ÚSES

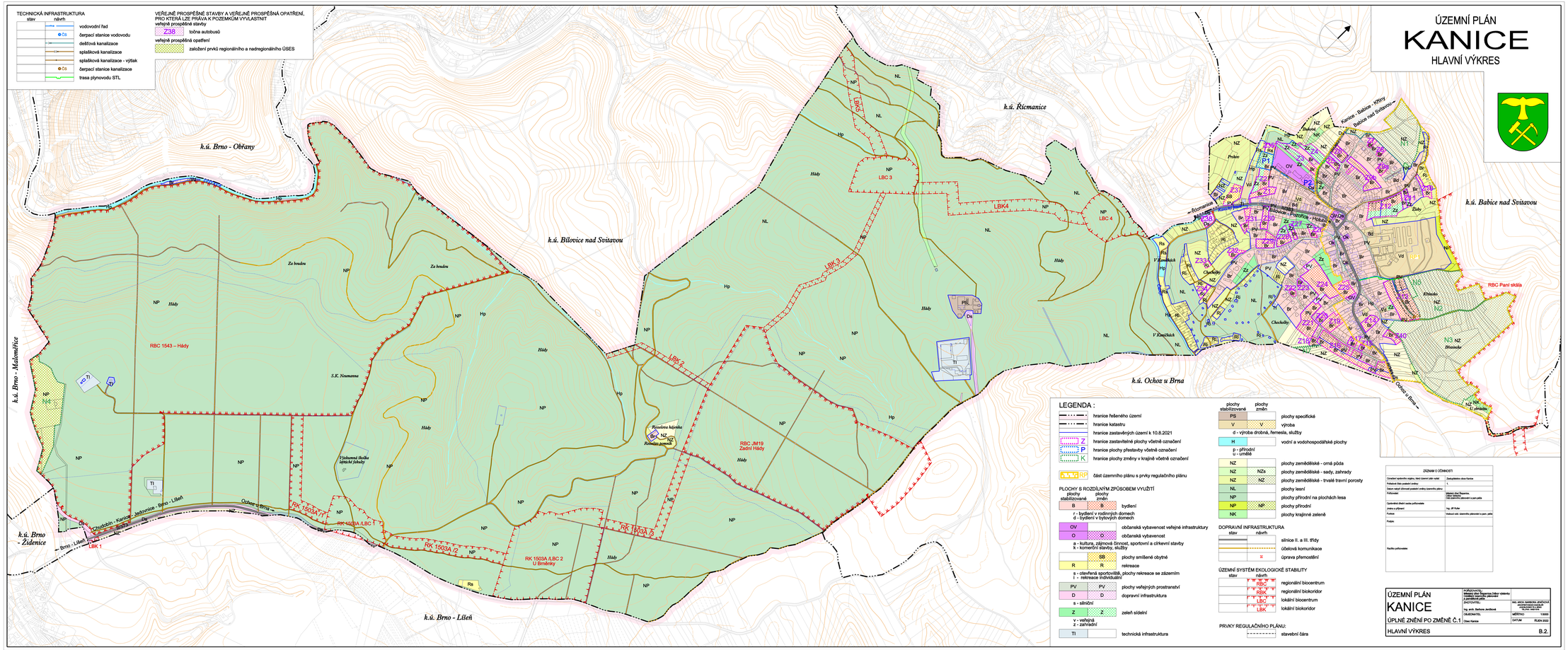

LEGENDA :

	hranice řešeného území
	hranice katastru
	hranice zastavěných území k 10.8.2021
Z	hranice zastavitelné plochy včetně označení
P	hranice plochy přestavby včetně označení
K	hranice plochy změny v krajině včetně označení
RP	část územního plánu s prvky regulačního plánu

PLOCHY S ROZDÍLNÝM ZPŮSOBEM VYUŽITÍ

plochy stabilizované	plochy změn	
B	B	bydlení

r - bydlení v rodinných domech
d - bydlení v bytových domech

OV		občanská vybavenost veřejné infrastruktury
O	O	občanská vybavenost

a - kultura, zájmová činnost, sportovní a církevní stavby
k - komerční zařízení, služby

	SB	plochy smíšené obytné
R	R	rekreace

s - otevřená sportoviště, plochy rekreace se zázemím
i - rekreace individuální

PV	PV	plochy veřejných prostranství
D	D	dopravní infrastruktura

s - silniční

Z	Z	zeleň sídelní

v - veřejná
z - zahradní

TI		technická infrastruktura

plochy stabilizované	plochy změn	
PS		plochy specifické
V	V	výroba

d - výroba drobná, řemeslná, služby

H		vodní a vodohospodářské plochy

p - přírodní
u - umělé

NZ		plochy zemědělské - orná půda
NZ	NZs	plochy zemědělské - sady, zahrady
NZ	NZ	plochy zemědělské - trvalé travní porosty
NL		plochy lesní
NP		plochy přírodní na plochách lesa
NP	NP	plochy přírodní
NK		plochy krajinné zeleně

DOPRAVNÍ INFRASTRUKTURA

stav	návrh	
		silnice II. a III. třídy
		účelová komunikace
		úprava přemostění

ÚZEMNÍ SYSTÉM EKOLOGICKÉ STABILITY

stav	návrh	
	RBC	regionální biocentrum
	RBK	regionální biokoridor
	LBC	lokální biocentrum
	LBK	lokální biokoridor

PRVKY REGULAČNÍHO PLÁNU:

stavební čára

ZÁZNAM O ÚČINNOSTI

Úředník oprávněný vložit, který tímto záznam vložil	Zastupitelstvo obce Kanice
Pořadové číslo změnové změny	1.
Datum nabytí účinnosti změnové změny územního plánu	
Pořizovatel	Městský úřad Tišnov, Odbor výstavby, OÚ zpracovatel územního plánu a jeho změn
Oprávněná úřední osoba pořizovatele	
Jméno a příjmení	Ing. Jiří Kuřer
Funkce	Vedoucí odd. Územního plánování a pozn. paliv
Podpis	
Razítko pořizovatele	

ÚZEMNÍ PLÁN
KANICE
ÚPLNÉ ZNĚNÍ PO ZMĚNĚ Č. 1
HLAVNÍ VÝKRES

POŘIZOVATEL: Městský úřad Tišnov, Odbor výstavby, Nám. Tyršova 299, 666 01 Tišnov	
ZHOTOVITEL:	Ing. arch. Barbora Jandlová, Ing. arch. Marcela Jindrová, Ing. arch. Ivana Kolínová, Ing. arch. Jiří Kolínek, Ing. arch. Ivan Kolínek, Ing. arch. Jan Kolínek, Ing. arch. Ivan Kolínek ml.
OBJEDNATEL:	Obec Kanice
MĚŘÍTKO	1:5000
DATUM	ŘÍJEN 2022

B.2.