SITUACE PŘECHODNÉHO DOPRAVNÍHO ZNAČENÍ

BRNO, UL. FRYČAJOVA - REKONSTRUKCE KANALIZACE A VODOVODU

OBÍZDNÁ TRASA

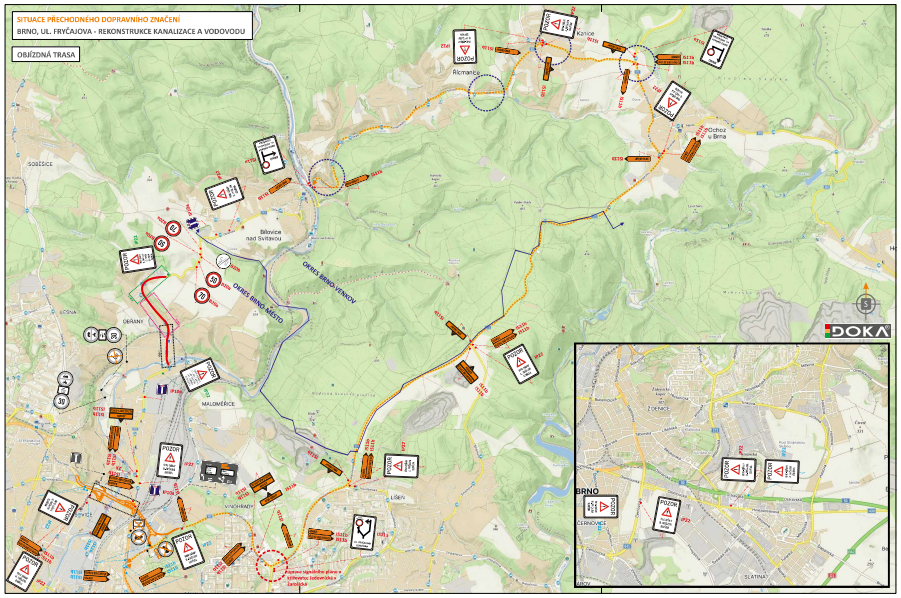

DETAIL

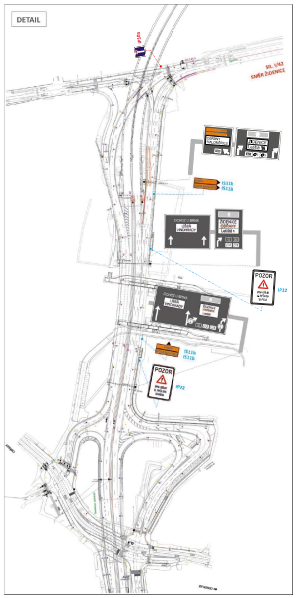

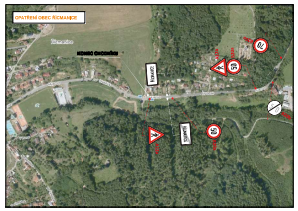

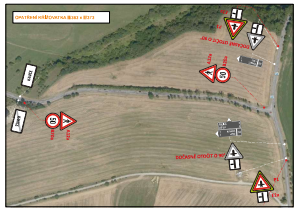

LEGENDA

- TRVALÉ SVISLÉ DOPRAVNÍ ZNAČENÍ
- PŘECHODNÉ SVISLÉ DOPRAVNÍ ZNAČENÍ - OSAZENO DLE TP 65 A 66
  SEMAFOR MIMO OD
- PŘECHODNÉ SVISLÉ DOPRAVNÍ ZNAČENÍ - OSAZENO DLE TP 65 A 66
  SEMAFOR KŘ JVK OD
- PŘECHODNÉ SVISLÉ DOPRAVNÍ ZNAČENÍ
  OSAZENO 7 DNŮ PŘED REALIZACÍ
  SEMAFOR MIMO OD
- ZÁBOR VE VOZOVCE
  V RÁMCI AKCE „BRNO, UL. FRYČAJOVA – REKONSTRUKCE KANALIZACE A VODOVODU"
- OBÍZDNÁ TRASA

POZNÁMKA:
PŘECHODNÉ DOPRAVNÍ ZNAČENÍ BUDE OSAZENO DLE TP 65, 66 A 133.

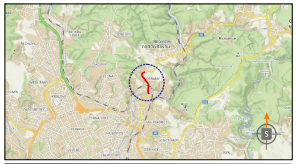

POTVRZENÍ PLATNOSTI DOKUMENTACE

POLICIE ČESKÉ REPUBLIKY
Městská ředitelství policie Brno
Dopravní inspektorát, pracoviště dopravního inženýrství

Obvodoslovné číslo: 10.10.2025
Pod č. j.: KRPB-109664-20/ČJ-2025-060201
V koordinaci. č. j.: KRPB-109664-1/ČJ-2021-060CCE
Dle § 77 z. č. 361/2000 Sb.
§ 24 § 25 Vy. č. 12/1997 Sb.

PČR DING Brno-venkov
souhlasí se situací a
navrhovanými opatřeními.

DOKA
40 LET
PRO VŠECHNA ZNAČENÍ

- Svislé dopravní značení
- Vodorovné dopravní značení
- Provizorní dopravní značení
- Projekturní dopravního značení

ZODPOVĚDNÝ PROJEKTANT	Ing. Jakub LIKOH		DOKA, s.r.o. Na Kamení 1126, Brněnec, 664 34 Brno IČ: 02471772, DIČ: CZ02471772 www.doka-dopravni.cz
VYPRACOVAL	Ing. Marek ČERVÍNEK		
KRESLIL	Ondřej KUCEK DiS.		
KONTROLOVAL	Ing. Marek ČERVÍNEK		
KRAJ: JIHOMORAVSKÝ	OKRES: BRNO-NÁVĚTÍ	KÚ: OBÍRANY	DATUM: 10/2025
STAVBA: BRNO, ul. Fryčajova Rekonstrukce vodovodu a kanalizace			FORMÁT: 4 x A4
			MĚŘÍTKO:
			ÚČEL: RDS
			ARCHIVNÍ ČÍS.: 2025145
NÁZEV VÝKRESU: SITUACE PŘECHODNÉHO DOPRAVNÍHO ZNAČENÍ			ČÍS. SOUPRAVY: ČÍS. PŘÍLOHY: 03.f.